

Meldergruppe :	Gebäude :	Geschoss / Flur :	Raum :	Melderanzahl :	Melderart :	Bemerkungen :
49	Bau A+B	EG	Flur + Schleuse	02	optische Melder	--

Grundriss :
UNTERGESCHOSS

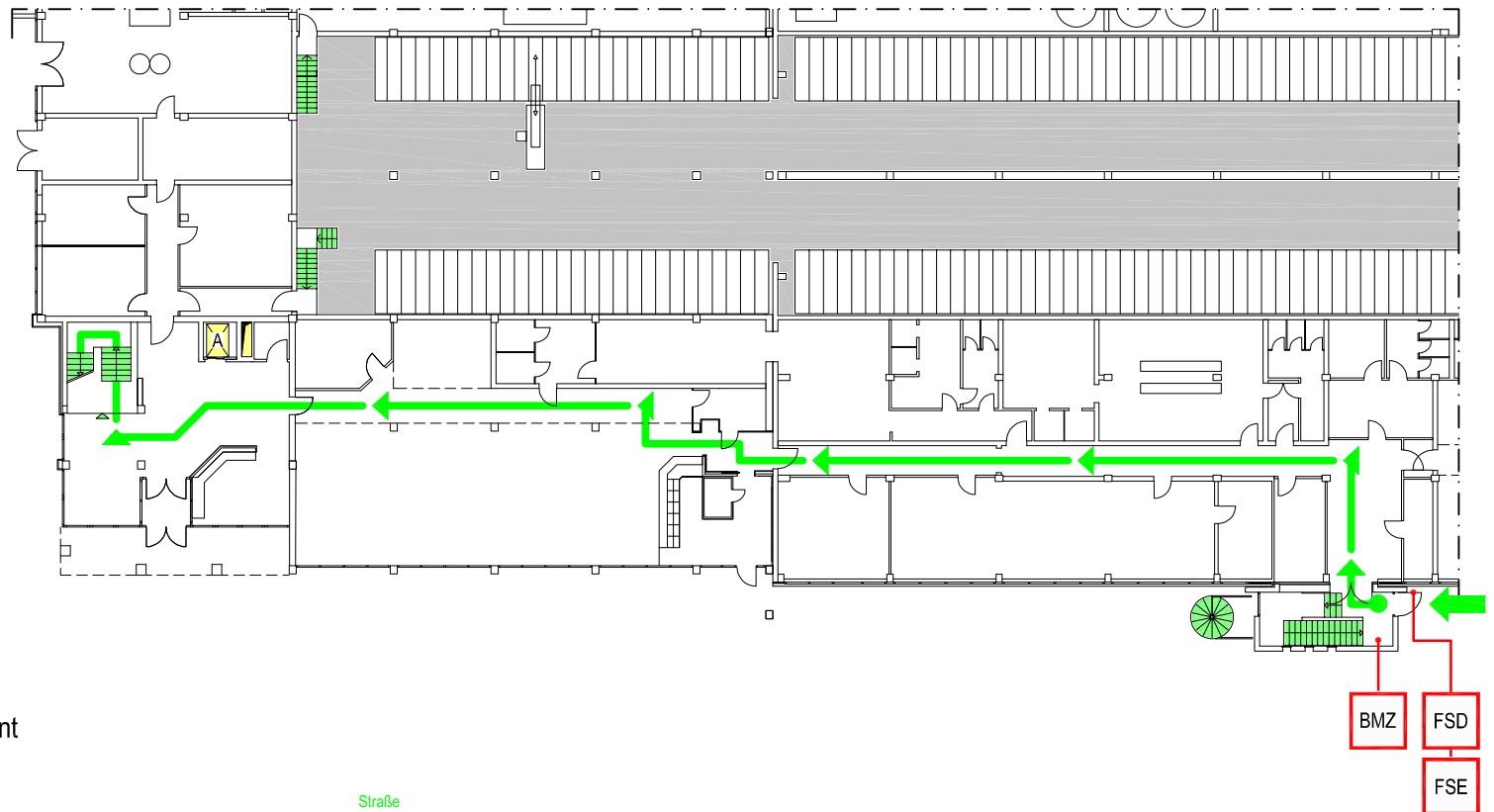
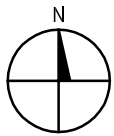

Legende :

- BMZ Brandmeldezentrale
- FSD Schlüsseldepot
- FSE Feuerwehr - Freischaltelement
- ➔ Zugang für Einsatzkräfte
- Standort
- ➔ Leitlinie für den Einsatzweg von der BMZ zur Meldergruppe

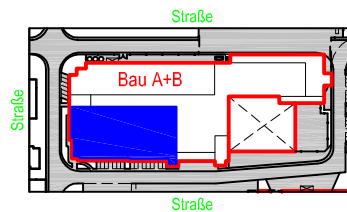

Seitenriss der Geschosse :

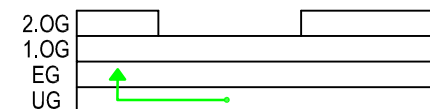

Objekt : Mustermann GmbH, Muster-Straße 8, 0000 Musterstadt



Ausgabedatum : 12.12.2005

Meldergruppe : 49	Gebäude : Bau A+B	Geschoss / Flur : EG	Raum : Flur + Schleuse	Melderanzahl : 02	Melderart : optische Melder	Bemerkungen : --
----------------------	----------------------	-------------------------	------------------------------	----------------------	-----------------------------------	---------------------

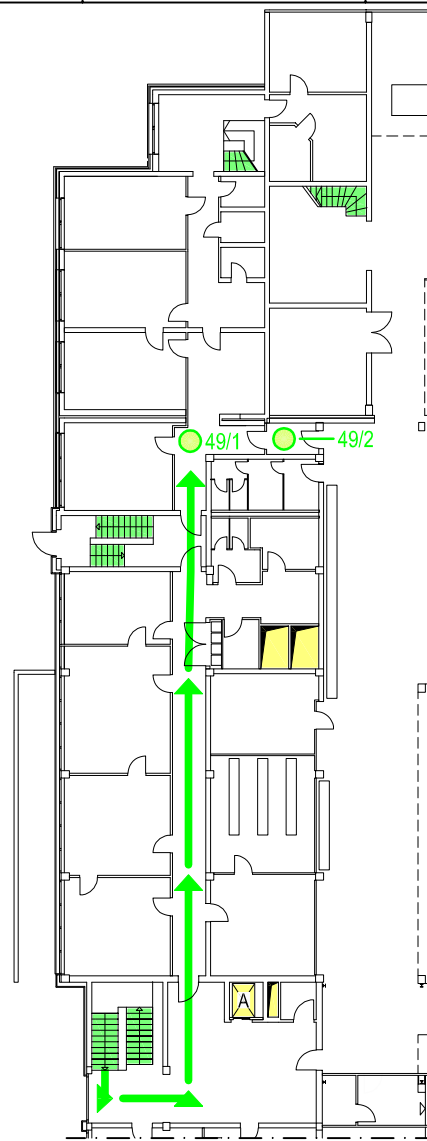
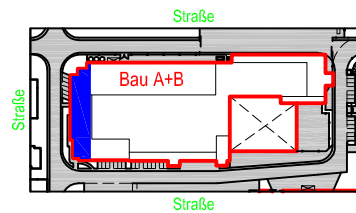
Grundriss : ERDGESCHOSS



Legende :

-  Automatischer Melder
- 2/1** Meldergruppen- und Meldernummer
-  Leitlinie für den Einsatzweg von der BMZ zur Meldergruppe

Seitenriss der Geschosse :

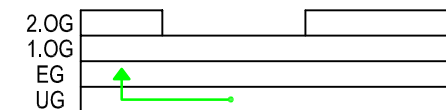

Objekt : Muster GmbH, Muster-Straße 8, 71154 Musterstadt

Ausgabedatum : 12.12.2005